

## PAKIET Olimp

Oferta dedykowana dla sportowców i osób aktywnych fizycznie w fazie roztrenowania i podczas przerwy w regularnym treningu.

Katalog trafnie dobranych zabiegów, który zapewni głęboką regenerację, odnowę biologiczną oraz pozwoli utrzymać wysoką ogólną sprawność psychofizyczną.

Może być także pomocny w niwelowaniu dolegliwości po przebytych urazach i kontuzjach.

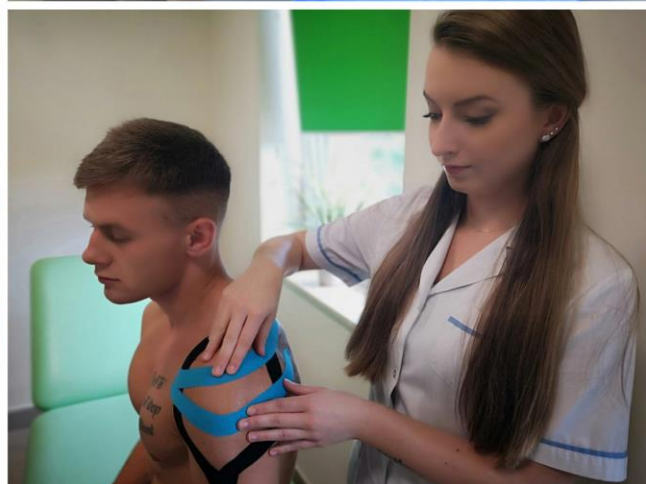
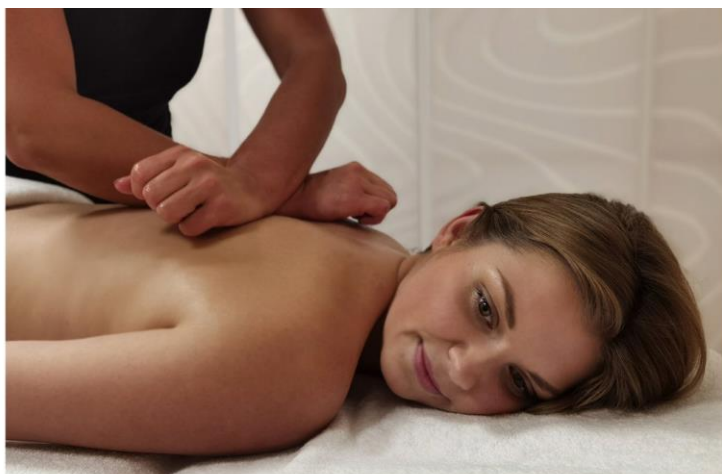

### W sezonie (11.04-25.09)

Pokój  
1 osobowy  
2 osobowy  
3 osobowy

Pakiet pobyt 7 dni  
2770 PLN  
2650 PLN  
2650 PLN

Pakiet pobyt 14 dni  
5830 PLN\*  
5570 PLN\*  
5570 PLN\*

### Poza sezonem (26.09-10.04)

Pokój  
1 osobowy  
2 osobowy  
3 osobowy

Pakiet pobyt 7 dni  
2710 PLN  
2590 PLN  
2590 PLN

Pakiet pobyt 14 dni  
5700 PLN\*  
5440 PLN\*  
5440 PLN\*

\*możliwość uzyskania dodatkowego rabatu

**Dopłata do pokoi WSt 10 PLN/os./doba**

**Dopłata do pokoi DELUXE 15 PLN/os./doba**

**Dopłata do pokoi PREMIUM 20 PLN/os./doba**

### **W cenie pakietu 14-dniowego:**

- 13 noclegów w pokoju o wysokim standardzie
- Śniadanie, obiad, kolacja (**wyżywienie komercyjne**)
- Dostęp do Internetu
- Voucher na dowolny zabieg Spa o wartości 100 zł
- Konsultacja lekarska (do konsultacji lekarskiej mile widziane posiadanie przez Pacjenta aktualnych podstawowych badań laboratoryjnych: OB, morfologia krwi, badanie moczu, EKG kart informacyjnych z wcześniejszego leczenia lub innej dokumentacji medycznej oraz listy leków)
- Konsultacja fizjoterapeutyczna
- Całodobowa opieka pielęgniarska i dostęp do lekarza
- Pełnowartościowa i zbilansowana dieta pod względem jakościowym i ilościowym opracowana przez dietetyka
- 2x Masaż klasyczny całego ciała
- 1x Masaż kręgosłupa „Faraon”
- 2x Masaż sportowy dobrany indywidualnie do potrzeb
- 1x Odprężająca kąpiel perełkowa z koloroterapią i aromaterapią
- 1x Ekskluzywny hydromasaż strefowy z koloroterapią i aromaterapią
- 4x Głęboka Super Indukcyjna Stymulacja (SIS)
- 4x Terapia radiofalowa ukierunkowana
- 2x Terapia manualna tkanek miękkich
- 2x Kinesiotaping kończyn górnych
- 2x Seans w saunie fińskiej
- 1x Seans w saunie infrared
- 2x Seans w grocie solnej
- 4x Wejście do strefy basenowej (basen i jacuzzi)

Łączna suma zabiegów w pakiecie: 28/14 dni.

### **W cenie pakietu 7-dniowego:**

- 6 noclegów w pokoju o wysokim standardzie
- Śniadanie, obiad, kolacja (**wyżywienie komercyjne**)
- Dostęp do Internetu
- Konsultacja lekarska (do konsultacji lekarskiej mile widziane posiadanie przez Pacjenta aktualnych podstawowych badań laboratoryjnych: OB, morfologia krwi, badanie moczu, EKG kart informacyjnych z wcześniejszego leczenia lub innej dokumentacji medycznej oraz listy leków)
- Konsultacja fizjoterapeutyczna
- Całodobowa opieka pielęgniarska i dostęp do lekarza
- Pełnowartościowa i zbilansowana dieta pod względem jakościowym i ilościowym opracowana przez dietetyka
- 1x Masaż klasyczny całego ciała
- 1x Masaż sportowy dobrany indywidualnie do potrzeb
- 1x Odprężająca kąpiel perełkowa z koloroterapią i aromaterapią
- 1x Ekskluzywny hydromasaż strefowy z koloroterapią
- 2x Głęboka Super Indukcyjna Stymulacja (SIS)
- 1x Terapia radiofalowa ukierunkowana
- 2x Terapia manualna tkanek miękkich
- 1x Kinesiotaping kończyn górnych
- 1x Seans w saunie fińskiej
- 1x Seans w grocie solnej

Łączna suma zabiegów w pakiecie: 12/7 dni.

W razie wystąpienia przeciwwskazań medycznych zastrzegamy sobie prawo do zmiany zabiegu na inny.

Wszystkie usługi są realizowane na miejscu według indywidualnego harmonogramu.

Doba hotelowa rozpoczyna się o godzinie 14:00, a kończy się o godzinie 11:00.

Pobyt rozpoczyna się obiadem w dniu przyjazdu, a kończy śniadaniem w dniu wyjazdu.

Niewykorzystanie jakiegokolwiek świadczenia nie skutkuje obniżeniem ceny.

Zabiegi nie są wykonywane w niedziele i święta.

Voucher na dowolny zabieg Spa o wartości 100 zł wyłącznie przy zakupie pakietu 14-dniowego (nie łączy się z innymi promocjami i rabatami).

**Cena za pakiet nie zawiera opłaty uzdrowskiej, która zgodnie z uchwałą Rady Miejskiej w Rymanowie wynosi 6,00 PLN/dzień i jest pobierana w Recepcji Ośrodka.**

### **Informacje dodatkowe:**

- dostęp do strefy basenowej (basen i jacuzzi) na terenie Ośrodka,
- bogata oferta zabiegów Medical i SPA,
- w pobliżu naszego Ośrodka w Parku Zdrojowym znajduje się tężnia solankowa (ok. 400 m),
- w sezonie letnim możliwość skorzystania z kompleksu basenów otwartych, a w sezonie zimowym z lodowiska, które znajdują się w odległości ok. 300 m od naszego Ośrodka.

Niniejsza oferta cenowa nie stanowi oferty handlowej w rozumieniu Art.66 par.1 Kodeksu Cywilnego, a dane w niej zawarte mają jedynie charakter informacyjny i mogą ulec zmianie.

Korzystanie z usług i ofert Spółki oznacza akceptację przez Gościa/Użytkownika obowiązujących w Spółce regulaminów.

### **KONTAKT:**

#### **Recepcja:**

T: 13 43 57 427

M: 785 502 781

E: recepcja.rymanow@swierkowyzdroj.pl

#### **Dział Handlu i Marketingu:**

T: 13 43 77 354

M: 663 773 796

E: marketing@swierkowyzdroj.pl