

## PAKIET Zdrowe Stawy z Normobarią

Zdrowe stawy to wysoka funkcjonalność całego narządu ruchu. Niestety są one nieustannie narażone na liczne urazy oraz przeciążenia, a ich uporczywe dolegliwości są zaliczane do głównych problemów cywilizacyjnych. Dlatego warto zadbać o nie wcześniej i zapobiec negatywnym skutkom postępujących zmian zwyrodnieniowych. Pakiet zawiera zabiegi o działaniu przeciwbólowym oraz przeciwzapalnym, które przyspieszają leczenie stawów po różnego rodzaju urazach, w tym złamaniach, skręceniach czy stłuczeniach. Idealny dla osób, którym towarzyszą zmiany degeneracyjne oraz choroby reumatyczne. Zabiegi te pozwolą zregenerować oraz poprawić funkcjonowanie stawów, niwelować odczucie bólu oraz spowolnić rozwój osteoartrozy. Nie zwlekaj i postaw na sprawne stawy!

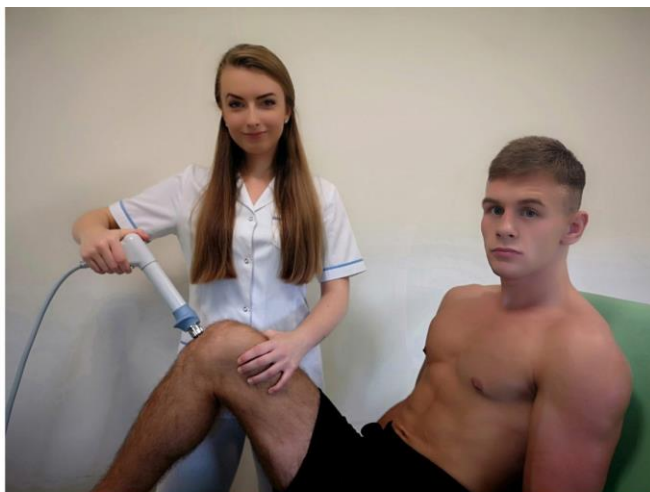
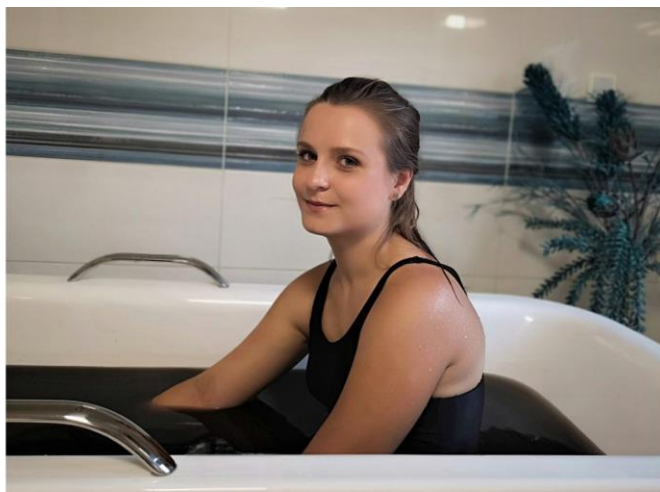

### W sezonie (11.04-25.09)

Pokój  
1 osobowy  
2 osobowy  
3 osobowy

Pakiet pobyt 7 dni  
2330 PLN  
2310 PLN  
2310 PLN

Pakiet pobyt 14 dni  
5090 PLN\*  
4830 PLN\*  
4830 PLN\*

### Poza sezonem (26.09-10.04)

Pokój  
1 osobowy  
2 osobowy  
3 osobowy

Pakiet pobyt 7 dni  
2270 PLN  
2150 PLN  
2150 PLN

Pakiet pobyt 14 dni  
4960 PLN\*  
4700 PLN\*  
4700 PLN\*

\*możliwość uzyskania dodatkowego rabatu

Dopłata do pokoi WSt 10 PLN/os./doba

Dopłata do pokoi DELUXE 15 PLN/os./doba

Dopłata do pokoi PREMIUM 20 PLN/os./doba

### **W cenie pakietu 14-dniowego:**

- 13 noclegów w pokoju o wysokim standardzie
- Śniadanie, obiad, kolacja (**wyżywienie komercyjne**)
- Dostęp do Internetu
- Voucher na dowolny zabieg Spa o wartości 100 zł
- Konsultacja lekarska (do konsultacji lekarskiej mile widziane posiadanie przez Pacjenta aktualnych podstawowych badań laboratoryjnych: OB, morfologia krwi, badanie moczu, EKG kart informacyjnych z wcześniejszego leczenia lub innej dokumentacji medycznej oraz listy leków)
- Konsultacja fizjoterapeutyczna
- Całodobowa opieka pielęgniarska i dostęp do lekarza
- Pełnowartościowa i zbilansowana dieta pod względem jakościowym i ilościowym opracowana przez dietetyka
- 4x Sesja w komorze normobarycznej
- 1x Masaż leczniczy kręgosłupa (całkowity)
- 2x Masaż wodny na sucho Medy Jet
- 3x Kąpiel borowinowa
- 2x Relaksująca kąpiel solankowa
- 2x Termoterapia borowinowa (częściowa)
- 4x Pole magnetyczne niskiej częstotliwości
- 2x Terapia manualna tkanek miękkich – szybka likwidacja dysfunkcji spowodowanych bólem
- 4x Gimnastyka w wodzie
- 4x Gimnastyka zbiorowa ogólnorozwojowa

Łączna suma zabiegów w pakiecie: 28/14 dni.

### **W cenie pakietu 7-dniowego:**

- 6 noclegów w pokoju o wysokim standardzie
- Śniadanie, obiad, kolacja (**wyżywienie komercyjne**)
- Dostęp do Internetu
- Konsultacja lekarska (do konsultacji lekarskiej mile widziane posiadanie przez Pacjenta aktualnych podstawowych badań laboratoryjnych: OB, morfologia krwi, badanie moczu, EKG kart informacyjnych z wcześniejszego leczenia lub innej dokumentacji medycznej oraz listy leków)
- Konsultacja fizjoterapeutyczna
- Całodobowa opieka pielęgniarska i dostęp do lekarza
- Pełnowartościowa i zbilansowana dieta pod względem jakościowym i ilościowym opracowana przez dietetyka
- 2x Sesja w komorze normobarycznej
- 1x Masaż leczniczy kręgosłupa (częściowy)
- 1x Masaż wodny na sucho Medy Jet
- 1x Kąpiel borowinowa
- 1x Termoterapia borowinowa (częściowa)
- 2x Pole magnetyczne niskiej częstotliwości
- 2x Gimnastyka w wodzie
- 2x Gimnastyka zbiorowa ogólnorozwojowa

Łączna suma zabiegów w pakiecie: 12/7 dni.

W razie wystąpienia przeciwwskazań medycznych zastrzegamy sobie prawo do zmiany zabiegu na inny. Wszystkie usługi są realizowane na miejscu według indywidualnego harmonogramu.

Doba hotelowa rozpoczyna się o godzinie 14:00, a kończy się o godzinie 11:00.

Pobyt rozpoczyna się obiadem w dniu przyjazdu, a kończy śniadaniem w dniu wyjazdu.

Niewykorzystanie jakiegokolwiek świadczenia nie skutkuje obniżeniem ceny.

Zabiegi nie są wykonywane w niedziele i święta.

Voucher na dowolny zabieg Spa o wartości 100 zł wyłącznie przy zakupie pakietu 14-dniowego (nie łączy się z innymi promocjami i rabatami).

**Cena za pakiet nie zawiera opłaty uzdrowskiej, która zgodnie z uchwałą Rady Miejskiej w Rymanowie wynosi 6,00 PLN/dzień i jest pobierana w Recepcji Ośrodka.**

#### **Informacje dodatkowe:**

- dostęp do strefy basenowej (basen i jacuzzi) na terenie Ośrodka,
- bogata oferta zabiegów Medical i SPA,
- w pobliżu naszego Ośrodka w Parku Zdrojowym znajduje się tężnia solankowa (ok. 400 m),
- w sezonie letnim możliwość skorzystania z kompleksu basenów otwartych, a w sezonie zimowym z lodowiska, które znajdują się w odległości ok. 300 m od naszego Ośrodka.

Niniejsza oferta cenowa nie stanowi oferty handlowej w rozumieniu Art.66 par.1 Kodeksu Cywilnego, a dane w niej zawarte mają jedynie charakter informacyjny i mogą ulec zmianie.

Korzystanie z usług i ofert Spółki oznacza akceptację przez Gościa/Użytkownika obowiązujących w Spółce regulaminów.

#### **Kontakt:**

##### **Recepcja:**

T: 13 43 57 427

M: 785 502 781

E: recepcja.rymanow@swierkowyzdroj.pl

##### **Dział Handlu i Marketingu:**

T: 13 43 77 354

M: 66 3773 796

E: marketing@swierkowyzdroj.pl