

PAKIET Zdrowe Stawy

Zdrowe stawy to wysoka funkcjonalność całego narządu ruchu. Niestety są one nieustannie narażone na liczne urazy oraz przeciążenia, a ich uporczywe dolegliwości są zaliczane do głównych problemów cywilizacyjnych. Dlatego warto zadbać o nie wcześniej i zapobiec negatywnym skutkom postępujących zmian zwyrodnieniowych. Pakiet zawiera zabiegi o działaniu przeciwbólowym oraz przeciwzapalnym, które przyspieszają leczenie stawów po różnego rodzaju urazach, w tym złamaniach, skręceniach czy stłuczeniach. Idealny dla osób, którym towarzyszą zmiany degeneracyjne oraz choroby reumatyczne. Zabiegi te pozwolą zregenerować oraz poprawić funkcjonowanie stawów, niwelować odczucie bólu oraz spowolnić rozwój osteoartrozy. Nie zwlekaj i postaw na sprawne stawy!

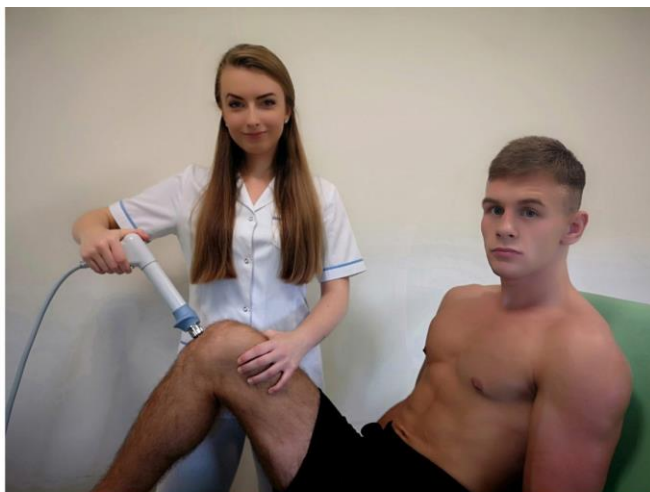
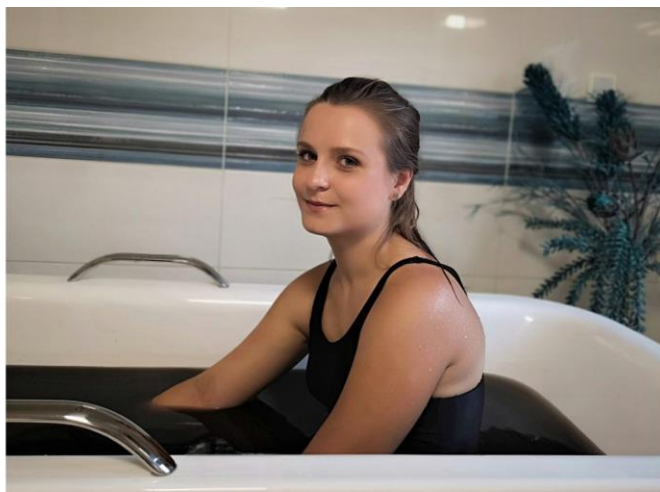

W sezonie (27.04-27.09)

Pokój	Pakiet pobyt 7 dni (6 noclegów)	Pakiet pobyt 14 dni (13 noclegów)
1 osobowy	2053 PLN	4499 PLN
2 osobowy	1933 PLN	4239 PLN
3 osobowy	1933 PLN	4239 PLN

Poza sezonem

Pokój	Pakiet pobyt 7 dni (6 noclegów)	Pakiet pobyt 14 dni (13 noclegów)
1 osobowy	1993 PLN	4369 PLN
2 osobowy	1873 PLN	4109 PLN
3 osobowy	1873 PLN	4109 PLN

Dopłata do pokoi DELUXE 10 PLN/os./doba
Dopłata do pokoi PREMIUM 20 PLN/os./doba

W cenie pakietu 14-dniowego:

13 noclegów w pokoju o wysokim standardzie
Całodzienne wyżywienie (śniadanie, obiad, kolacja)
Dostęp do Internetu
Voucher na dowolny zabieg Spa o wartości 100 zł
Konsultacja lekarska (do konsultacji lekarskiej mile widziane posiadanie przez Pacjenta aktualnych podstawowych badań laboratoryjnych: OB, morfologia krwi, badanie moczu, EKG kart informacyjnych z wcześniejszego leczenia lub innej dokumentacji medycznej oraz listy leków)
Konsultacja fizjoterapeutyczna
Całodobowa opieka pielęgniarska i dostęp do lekarza
Pełnowartościowa i zbilansowana dieta pod względem jakościowym i ilościowym opracowana przez dietetyka
1x Masaż leczniczy kręgosłupa (całkowity)
2x Masaż wodny na sucho Medy Jet
3x Kąpiel borowinowa
3x Relaksująca kąpiel solankowa
4x Termoterapia borowinowa (częściowa)
6x Pole magnetyczne niskiej częstotliwości
2x Terapia manualna tkanek miękkich – szybka likwidacja dysfunkcji spowodowanych bólem
4x Gimnastyka w wodzie
4x Gimnastyka zbiorowa ogólnorozwojowa

W cenie pakietu 7-dniowego:

6 noclegów w pokoju o wysokim standardzie
Całodzienne wyżywienie (śniadanie, obiad, kolacja)
Dostęp do Internetu
Konsultacja lekarska (do konsultacji lekarskiej mile widziane posiadanie przez Pacjenta aktualnych podstawowych badań laboratoryjnych: OB, morfologia krwi, badanie moczu, EKG kart informacyjnych z wcześniejszego leczenia lub innej dokumentacji medycznej oraz listy leków)
Konsultacja fizjoterapeutyczna
Całodobowa opieka pielęgniarska i dostęp do lekarza
Pełnowartościowa i zbilansowana dieta pod względem jakościowym i ilościowym opracowana przez dietetyka
1x Masaż leczniczy kręgosłupa (częściowy)
1x Masaż wodny na sucho Medy Jet
1x Kąpiel borowinowa
1x Relaksująca kąpiel solankowa
2x Termoterapia borowinowa (częściowa)
2x Pole magnetyczne niskiej częstotliwości
2x Gimnastyka w wodzie
2x Gimnastyka zbiorowa ogólnorozwojowa

W razie wystąpienia przeciwwskazań medycznych zastrzegamy sobie prawo do zmiany zabiegu na inny.

Wszystkie usługi są realizowane na miejscu według indywidualnego harmonogramu.

Doba hotelowa rozpoczyna się o godzinie 14:00, a kończy się o godzinie 11:00.

Pobyt rozpoczyna się obiadem w dniu przyjazdu, a kończy śniadaniem w dniu wyjazdu.

Niewykorzystanie jakiegokolwiek świadczenia nie skutkuje obniżeniem ceny.

Zabiegi nie są wykonywane w niedziele i święta.

Voucher na dowolny zabieg Spa o wartości 100 zł wyłącznie przy zakupie pakietu 14-dniowego (nie łączy się z innymi promocjami i rabatami).

Cena za pakiet nie zawiera opłaty uzdrowskiej, która zgodnie z uchwałą Rady Miejskiej w Rymanowie wynosi 5,00 PLN/dzień i jest pobierana w Recepcji Ośrodka.

Informacje dodatkowe:

- dostęp do strefy basenowej (basen i jacuzzi) na terenie Ośrodka,
- bogata oferta zabiegów Medical i SPA,
- w pobliżu naszego Ośrodka w Parku Zdrojowym znajduje się tężnia solankowa (ok. 400 m),
- w sezonie letnim możliwość skorzystania z kompleksu basenów otwartych, a w sezonie zimowym z lodowiska, które znajdują się w odległości ok. 300 m od naszego Ośrodka.

Niniejsza oferta cenowa nie stanowi oferty handlowej w rozumieniu Art.66 par.1 Kodeksu Cywilnego, a dane w niej zawarte mają jedynie charakter informacyjny i mogą ulec zmianie.

Korzystanie z usług i ofert Spółki oznacza akceptację przez Gościa/Użytkownika obowiązujących w Spółce regulaminów.

Kontakt:

Recepcja:

T: +48 13 43 574 27

M: +48 786 502 781

E: recepcja.rymanow@swierkowyzdroj.pl

Dział Handlu i Marketingu:

T: +48 13 43 77 349

E: marketing@swierkowyzdroj.pl